Apple-ID

Eine Apple-ID ist ein persönliches Konto, das benötigt wird um auf die Dienste von Apple zugreifen zu können.

Sie beschafft ihnen z.B. Zugriff auf folgende Dienste:

- iCloud
- iTunes und App Store
- iMessage
- FaceTime

Dienstliche Apple-ID

Mit der dienstlichen Apple-ID haben Sie Zugriff auf iCloud, bei der Ihnen ein freier Speicher von 200 GB zur Verfügung steht. Allerdings können Sie mit dieser Apple-ID keine Einkäufe tätigen.

Ihre dienstliche Apple-ID finden Sie unter dem obersten Feld in den Einstellungen:

08:27 Di. 2. Okt. 40 %

Einstellungen

Dieses iPad wird von Landkreis Schmalkalden-Meiningen betreut und verwaltet. Weitere Infos zur Gerätebetreuung ...

JH [redacted]
Apple-ID, iCloud, iTunes & App St...

- Flugmodus
- WLAN Landratsamt_EDV
- Bluetooth Ein
- Mobile Daten
- Classroom

- Mitteilungen
- Töne
- Nicht stören
- Bildschirmzeit

- Allgemein
- Kontrollzentrum
- Anzeige & Helligkeit
- Hintergrundbild
- Siri & Suchen

Apple-ID

JH
Bearbeiten

[redacted]

- Name & E-Mail
- Passwort & Sicherheit

- iCloud
- iTunes & App Store

Liste mit verif. Geräten nicht verfügbar

Abmelden

Unter dem Punkt iTunes & App Store können Sie dann ihre private Apple-ID finden.

Private Apple-ID

08:26 Di. 2. Okt. 40 %

Einstellungen

Dieses iPad wird von Landkreis Schmalkalden-Meiningen betreut und verwaltet. Weitere Infos zur Gerätebetreuung ...

JH [redacted]
Apple-ID, iCloud, iTunes & App St...

- Flugmodus
- WLAN Landratsamt_EDV
- Bluetooth Ein
- Mobile Daten
- Classroom

- Mitteilungen
- Töne
- Nicht stören
- Bildschirmzeit

- Allgemein
- Kontrollzentrum
- Anzeige & Helligkeit
- Hintergrundbild
- Siri & Suchen

Apple-ID iTunes & App Stores

Apple-ID: [redacted]

Touch ID ist für alle Käufe aktiviert.

AUTOMATISCHE DOWNLOADS

- Musik
- Apps
- Bücher & Hörbücher
- Updates

Auf anderen Geräten getätigte neue Käufe (einschließlich kostenlose) automatisch laden.

Mobile Daten verwenden

Verwende das Mobilfunknetz für automatische Downloads.

Automatische Videowiedergabe Ein

App-Vorschauvideos im App Store werden automatisch wiedergegeben.

Bewertungen in Apps

Hilf Entwicklern und anderen Nutzern, indem du Apps erlaubst, dich direkt in der App nach Feedback zu fragen.

Unbenutzte Apps auslagern

Nicht benutzte Apps werden automatisch entfernt, alle Dokumente und Daten bleiben jedoch erhalten. Bei der erneuten Installation der App werden deine Daten wiederhergestellt, vorausgesetzt, die App ist noch im App Store erhältlich.

So werden deine Daten verwaltet ...

Mit der privaten Apple-ID können Sie im App und iTunes Store Einkäufe, wie z.B. Bücher und Apps, tätigen.

Apple-ID erstellen

Unter folgendem Link kann eine Apple-ID einfach online erstellt werden:

https://appleid.apple.com/account#!&page=create

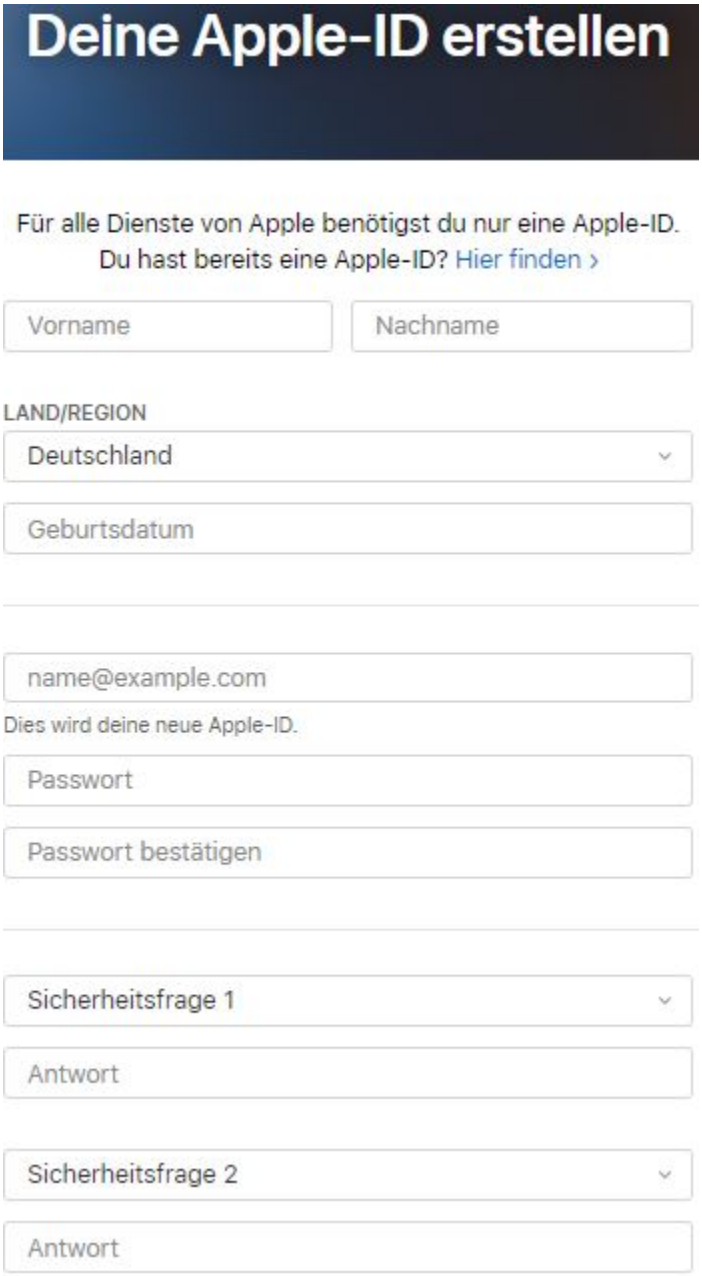

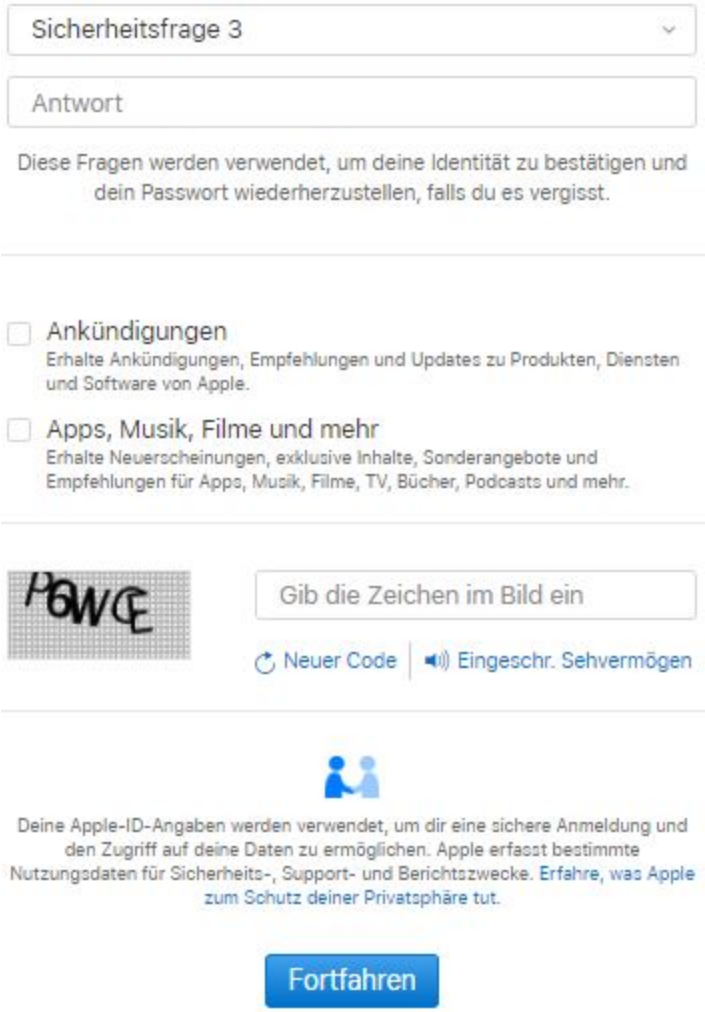

Füllen Sie dazu alle Felder aus und wählen Sie anschließend "Fortfahren".

Zudem lässt sich eine Apple-ID auch auf dem iPad erstellen.

Gehen Sie dafür auf den Button Einstellungen auf ihrem iPad:

Daraufhin wählen Sie oben links das erste Feld "Beim iPad anmelden" (im Bild rot makiert):

09:04 Di. 2. Okt. 39 %

Einstellungen

Dieses iPad wird von Landkreis Schmalkalden-Meiningen betreut und verwaltet. Weitere Infos zur Gerätebetreuung ...

Beim iPad anmelden
Konfiguriere iCloud, App Store etc.

- Flugmodus
- WLAN — Nicht verbunden
- Bluetooth — Ein
- Mobile Daten
- Classroom

- Mitteilungen
- Töne
- Nicht stören
- Bildschirmzeit

- Allgemein
- Kontrollzentrum
- Anzeige & Helligkeit
- Hintergrundbild
- Siri & Suchen
- Touch ID & Code
- Batterie

Allgemein

- Softwareupdate

- AirDrop
- Handoff
- Multitasking & Dock

- Bedienungshilfen

- iPad-Speicher
- Hintergrundaktualisierung

- Datum & Uhrzeit
- Tastatur
- Sprache & Region
- Lexikon

- iTunes-WLAN-Sync
- VPN — Nicht verbunden
- Geräteverwaltung — ZuluDesk MDM Profile (ve...

- Regulatorische Hinweise

- Zurücksetzen

Anschließend geht ein Fenster auf, wählen Sie hier "Noch keine Apple-ID oder hast du sie vergessen?":

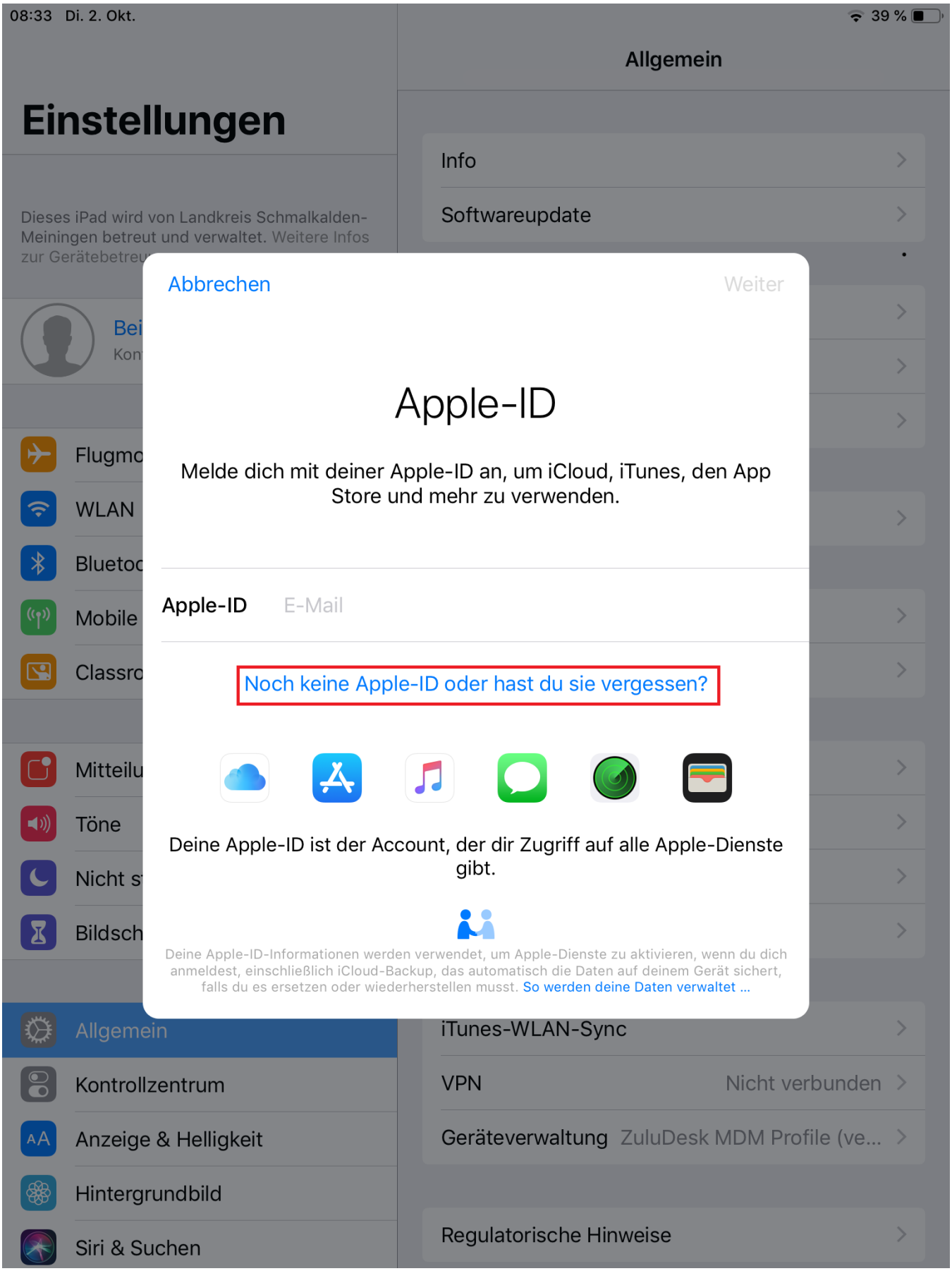
08:33 Di. 2. Okt.
39 %
Einstellungen
Allgemein
Info
Softwareupdate
Dieses iPad wird von Landkreis Schmalkalden-Meiningen betreut und verwaltet. Weitere Infos zur Gerätebetreu
Abbrechen
Weiter
Apple-ID
Melde dich mit deiner Apple-ID an, um iCloud, iTunes, den App Store und mehr zu verwenden.
Apple-ID
E-Mail
Noch keine Apple-ID oder hast du sie vergessen?
Deine Apple-ID ist der Account, der dir Zugriff auf alle Apple-Dienste gibt.
Deine Apple-ID-Informationen werden verwendet, um Apple-Dienste zu aktivieren, wenn du dich anmeldest, einschließlich iCloud-Backup, das automatisch die Daten auf deinem Gerät sichert, falls du es ersetzen oder wiederherstellen musst. So werden deine Daten verwaltet ...
Flugmo
WLAN
Bluetoo
Mobile
Classro
Mitteilu
Töne
Nicht st
Bildsch
Allgemein
Kontrollzentrum
Anzeige & Helligkeit
Hintergrundbild
Siri & Suchen
iTunes-WLAN-Sync
VPN
Nicht verbunden
Geräteverwaltung
ZuluDesk MDM Profile (ve...
Regulatorische Hinweise

Nun können Sie das Feld "Apple ID erstellen" wählen und eine Apple-ID erstellen:

08:34 Di. 2. Okt. 39 %

Einstellungen

Dieses iPad wird von Landkreis Schmalkalden-Meiningen betreut und verwaltet. Weitere Infos zur Gerätebetreu

Bei
Kon

Flugmo
WLAN
Bluetoo
Mobile
Classro

Mitteilu
Töne
Nicht st
Bildsch

Allgemein
Kontrollzentrum
Anzeige & Helligkeit
Hintergrundbild
Siri & Suchen

Allgemein

Info
Softwareupdate

iTunes-WLAN-Sync
VPN Nicht verbunden
Geräteverwaltung ZuluDesk MDM Profile (ve...

Regulatorische Hinweise

Abbrechen Weiter

Apple-ID

Melde dich mit deiner Apple-ID an, um iCloud, iTunes, den App Store und mehr zu verwenden.

Apple-ID E-

Noch k essen?

Noch keine Apple-ID oder hast du sie vergessen?

Apple-ID erstellen

Apple-ID vergessen?

Abbrechen

Deine Apple-ID ist der Account, der dir Zugriff auf alle Apple-Dienste gibt.

Deine Apple-ID-Informationen werden verwendet, um Apple-Dienste zu aktivieren, wenn du dich anmeldest, einschließlich iCloud-Backup, das automatisch die Daten auf deinem Gerät sichert, falls du es ersetzen oder wiederherstellen musst. So werden deine Daten verwaltet ...

Anschließend müssen Sie wieder Ihre persönlichen Daten, wie auch bei der online Anmeldung, eintragen.

Vorgehensweise: mit privater Apple-ID anmelden

Gehen Sie erneut zu den Einstellungen und wählen Sie oben links das erste Feld "Beim iPad anmelden":

09:04 Di. 2. Okt. 39 %

Einstellungen

Dieses iPad wird von Landkreis Schmalkalden-Meiningen betreut und verwaltet. Weitere Infos zur Gerätebetreuung ...

Beim iPad anmelden
Konfiguriere iCloud, App Store etc.

- Flugmodus
- WLAN — Nicht verbunden
- Bluetooth — Ein
- Mobile Daten
- Classroom

- Mitteilungen
- Töne
- Nicht stören
- Bildschirmzeit

- Allgemein
- Kontrollzentrum
- Anzeige & Helligkeit
- Hintergrundbild
- Siri & Suchen
- Touch ID & Code
- Batterie

Allgemein

- Softwareupdate

- AirDrop
- Handoff
- Multitasking & Dock

- Bedienungshilfen

- iPad-Speicher
- Hintergrundaktualisierung

- Datum & Uhrzeit
- Tastatur
- Sprache & Region
- Lexikon

- iTunes-WLAN-Sync
- VPN — Nicht verbunden
- Geräteverwaltung — ZuluDesk MDM Profile (ve...

- Regulatorische Hinweise

- Zurücksetzen

Daraufhin öffnet sich ein Fenster in dem ihre Apple-ID und das Passwort abgefragt werden:

iPad
07:46
84 %
Einstellungen
WLAN
Dieses iPad wird von Landkreis Schmalkalden-Meiningen betreut und verwaltet. Weitere Infos zur Gerätebetreuung ...
WLAN
Landratsamt_EDV
Abbrechen
Weiter
Apple-ID
Melde dich mit deiner Apple-ID an, um iCloud, iTunes, den App Store und mehr zu verwenden.
Apple-ID
Passwort
Noch keine Apple-ID oder hast du sie vergessen?
Deine Apple-ID ist der Account, der dir Zugriff auf alle Apple-Dienste
Return
ABC
Widerrufen
ABC

Wenn Sie Ihre Daten eingetragen haben, klicken Sie anschließend auf Weiter.

Nun sind Sie mit Ihrer Apple ID angemeldet.

08:27 Di. 2. Okt. 40 %

Einstellungen

Dieses iPad wird von Landkreis Schmalkalden-Meiningen betreut und verwaltet. Weitere Infos zur Gerätebetreuung ...

JH [redacted]
Apple-ID, iCloud, iTunes & App St...

- Flugmodus
- WLAN Landratsamt_EDV
- Bluetooth Ein
- Mobile Daten
- Classroom

- Mitteilungen
- Töne
- Nicht stören
- Bildschirmzeit

- Allgemein
- Kontrollzentrum
- Anzeige & Helligkeit
- Hintergrundbild
- Siri & Suchen

Apple-ID

JH
Bearbeiten

[redacted]

- Name & E-Mail
- Passwort & Sicherheit

- iCloud
- iTunes & App Store

Liste mit verif. Geräten nicht verfügbar

Abmelden

Wählen Sie jetzt "iTunes & AppStore", um sich mit ihrer privaten Apple-ID anmelden zu können.

iPad 07:40 84 %

Einstellungen

Dieses iPad wird von Landkreis Schmalkalden-Meiningen betreut und verwaltet. Weitere Infos zur Gerätebetreuung ...

JH [redacted]
Apple-ID, iCloud, iTunes & App St...

- Flugmodus
- WLAN — Nicht verbunden
- Bluetooth — Ein
- Classroom
- Mitteilungen
- Kontrollzentrum
- Nicht stören
- Allgemein
- Anzeige & Helligkeit
- Hintergrundbild
- Töne
- Siri & Suchen
- Touch ID & Code
- Batterie
- Datenschutz

Apple-ID — iTunes & App Stores

Apple-ID: [redacted]

Touch ID ist für alle Käufe aktiviert.

AUTOMATISCHE DOWNLOADS

- Musik
- Apps
- Bücher & Hörbücher
- Updates

Auf anderen Geräten getätigte neue Käufe (einschließlich kostenlose) automatisch laden.

Automatische Videowiedergabe — Ein

App-Vorschauvideos im App Store werden automatisch wiedergegeben.

Bewertungen in Apps

Hilf Entwicklern und anderen Nutzern, indem du Apps erlaubst, dich direkt in der App nach Feedback zu fragen.

Unbenutzte Apps auslagern

Nicht benutzte Apps werden automatisch entfernt, alle Dokumente und Daten bleiben jedoch erhalten. Bei der erneuten Installation der App werden deine Daten wiederhergestellt, vorausgesetzt, die App ist noch im App Store erhältlich.

Anschließend klicken Sie oben rechts auf Ihre Apple-ID und wählen daraufhin "Abmelden":

iPad 07:41 84 %

Einstellungen

Dieses iPad wird von Landkreis Schmalkalden-Meiningen betreut und verwaltet. Weitere Infos zur Gerätebetreuung ...

JH [redacted]
Apple-ID, iCloud, iTunes & App St...

- Flugmodus
- WLAN — Nicht verbunden
- Bluetooth — Ein
- Classroom
- Mitteilungen
- Kontrollzentrum
- Nicht stören
- Allgemein
- Anzeige & Helligkeit
- Hintergrundbild
- Töne
- Siri & Suchen
- Touch ID & Code
- Batterie
- Datenschutz

Apple-ID — iTunes & App Stores

Apple-ID: [redacted]

Touch ID ist für alle Käufe aktiviert.

AUTOMATISCHE DOWNLOADS

- Musik
- Apps
- Bücher & Hörbücher
- Updates

Auf anderen Geräten getätigte neue Käufe (einschließlich kostenlose) automatisch laden.

iedergabe — Ein

p Store werden automatisch

Bewertungen in Apps

Hilf Entwicklern und anderen Nutzern, indem du Apps erlaubst, dich direkt in der App nach Feedback zu fragen.

Unbenutzte Apps auslagern

Nicht benutzte Apps werden automatisch entfernt, alle Dokumente und Daten bleiben jedoch erhalten. Bei der erneuten Installation der App werden deine Daten wiederhergestellt, vorausgesetzt, die App ist noch im App Store erhältlich.

Apple-ID
[redacted]

Abbrechen | Abmelden

Nun können Sie sich mit Ihrer privaten Apple-ID anmelden, indem Sie auf "Anmelden" klicken:

iPad 07:42 84 %

Einstellungen

Dieses iPad wird von Landkreis Schmalkalden-Meiningen betreut und verwaltet. Weitere Infos zur Gerätebetreuung ...

JH [redacted]
Apple-ID, iCloud, iTunes & App St...

- Flugmodus
- WLAN — Nicht verbunden
- Bluetooth — Ein
- Classroom
- Mitteilungen
- Kontrollzentrum
- Nicht stören
- Allgemein
- Anzeige & Helligkeit
- Hintergrundbild
- Töne
- Siri & Suchen
- Touch ID & Code
- Batterie
- Datenschutz

Apple-ID — iTunes & App Stores

Anmelden

Apple-ID/Passwort vergessen?

AUTOMATISCHE DOWNLOADS

- Updates

Automatische Videowiedergabe — Ein

App-Vorschauvideos im App Store werden automatisch wiedergegeben.

Bewertungen in Apps

Hilf Entwicklern und anderen Nutzern, indem du Apps erlaubst, dich direkt in der App nach Feedback zu fragen.

Apple-ID.pdf

Weitere Informationen zur Apple-ID finden Sie unter https://support.apple.com/de-de/apple-id.